

# AGUTTES

## Entier mobilier d'une demeure bellifontaine

Vente tapée  
28/05/2026



### Lot 1 CONSOLE

en bois sculpté et doré, à décor d'entrelacs et fleurs. La ceinture chantournée sur des pieds fuselés et bagués.  
Epoque fin du XVIIIe début du XIXe siècle.  
Plateau de marbre brèche (restauré).  
H. 86,5 cm x L. 131 cm x P. 60,5 cm  
(Manques, accidents et restaurations).

1.500€ - 2.000€



### Lot 2 HAVILAND À LIMOGES

Paire de cache-pots en porcelaine blanche, à décor peint polychrome et réhaussé à la dorure.  
Style Transition.  
H. 18 cm  
(Usures au décor, vendus en l'état).

100€ - 150€



### Lot 3 TRUMEAU

en bois mouluré sculpté, laqué blanc et en partie doré.  
La partie supérieure ornée d'une huile sur toile à décor de scène à l'Antique.  
Style Louis XVI  
H. 276,5 cm x L. 135,5 cm  
(Quelques manques, en l'état)

500€ - 700€



**Lot 4**  
IMPORTANTE COUPE SUR PIED

La vasque de forme ovale en verre moulé, ceinte dans une monture en bronze doré aux bustes d'angelots.  
Le piètement en biscuit aux putti. Le tout sur une base circulaire en bronze doré.

Style Louis XVI.  
H. 52 cm x L. 58 cm  
(Quelques manques, rayures, en l'état)

400€ - 600€



**Lot 5**  
PAIRE DE CHAISES DITES PONTEUSES OU VOYEUSES

En bois mouluré sculpté et peint bleu. Décor de coquilles. Dossier et pieds cambrés.

Style Louis XV.  
Garniture de soie ornée de fleurs.  
H. 71,5 cm x L. 43,5 cm x P. 42,5 cm  
(Manques et restaurations, déchirures sur la garniture, en l'état)

80€ - 100€



**Lot 6**  
PETITE COMMODE D'ENTRE-DEUX

En bois de placage à décor marqueté, la façade ouvrant par deux tiroirs. Les montants arrondis se terminant par des pieds cambrés.

Style Transition.  
Plateau de marbre brocatelle. Garniture de bronzes dorés.  
H. 82,5 cm x L. 80 cm x P. 45 cm  
(Quelques manques et petits accidents, en l'état).

200€ - 300€



**Lot 7**  
VASE MONTÉ EN LAMPE

en céramique de forme balustre, à décor peint polychrome dans le goût de la Chine.

Avec son abat-jour.

H. 76,5 cm

(Usures au décor, restaurations, en l'état).

100€ - 150€



**Lot 8**  
ÉCOLE MODERNE FRANÇAISE  
Scène de moisson

Huile sur toile

Monogrammée en bas à droite: NS

H. 44 cm x L. 52,5 cm (à vue)

Encadrée.

120€ - 150€



**Lot 9**  
JEAN BAPTISTE ELICHE (1866-1923)  
Paysan aux bœufs

Huile sur toile

Signée en bas à gauche

H. 52 cm x L. 79 cm (à vue)

Encadrée.

200€ - 300€



**Lot 10**  
LARGE SECRÉTAIRE

transformé en meuble TV, en bois de placage et à décor marqueté. La façade ouvrant par un abattant et deux vantaux. Les montants arrondis se terminant par des pieds cambrés.

Style Transition.

Plateau de marbre brocatelle. Garniture de bronzes dorés.

H. 150,5 cm x L. 101,5 cm x P. 58 cm

(Quelques manques et petits accidents, transformations, en l'état).

80€ - 120€



**Lot 11**  
JACQUES ALFRED BRIELMAN (1836-1892)  
Vaches s'abreuvant

Huile sur toile

Signée en bas à gauche

42 x 66 cm (à vue)

Encadrée.

600€ - 800€



**Lot 12**  
ENSEMBLE COMPRENANT

- FAUTEUIL CANNE D'ENFANT

En bois, de style Louis XV

Hauteur: 70 cm

- DEUX PARE-FEUX

L'un en bois, l'autre en laiton

- UNE PAIRE DE CERFS AU REPOS

En laiton.

- UNE PAIRE DE CHENETS en fer forgé.

Tailles diverses

Lot vendu en l'état.

100€ - 200€



**Lot 13**  
ROGER BOLZONELLO (né en 1944)  
Paysage fleuri

Huile sur toile  
Signée en bas à gauche  
H. 47 cm x L. 114 cm (à vue)  
Encadrée.

120€ - 150€

---



**Lot 14**  
COMMODE D'ENTRE-DEUX

En bois de placage à décor marqueté, la façade ouvrant par deux tiroirs.  
Les montants et les pieds cambrés.  
Style Louis XV  
Plateau de marbre brèche.  
Garniture de bronzes dorés.  
H. 85 x L. 98 x P. 46 cm  
(Quelques manques et petits accidents, en l'état).

200€ - 300€

---



**Lot 15**  
PENDULE À L'ÉLÉGANTE

en bronze ciselé et doré.  
Cadran émaillé blanc indiquant les heures en chiffres romains.  
Milieu du XIXe siècle.  
Hauteur: 39 cm  
(Manques, en l'état).

120€ - 150€

---



**Lot 16**  
PAIRE DE FAUTEUILS

En bois sculpté et doré, les dossiers dits "à chapeau de gendarme", la ceinture arrondie sur des pieds fuselés et rudentés.  
Style Louis XVI.  
Garniture de soie aux pots fleuris.  
Hauteur: 99 cm  
(Accidents, manques, en l'état).

100€ - 150€

---



**Lot 17**  
PAIRE DE FAUTEUILS

En bois sculpté et doré, à dossier médaillon, la ceinture arrondie sur des pieds fuselés et rudentés.  
Style Louis XVI, XIXe siècle.  
Garniture de soie aux corbeilles fleuries.  
H. 92,5 cm  
(Accidents, manques, renforts et restaurations, en l'état).

100€ - 150€



**Lot 18**  
TABLE BASSE

à l'imitation des tables bouillottes, en bois mouluré et garniture de bronze doré.  
Plateau de marbre blanc.  
Style Louis XVI.  
H. 50 cm x L. 100 cm x P. 52,5 cm.  
(En l'état).

30€ - 40€



**Lot 19**  
TAPIS ISPAHAN

A décor beige et rouge de rinceaux.  
L. 328 cm x l. 226 cm  
(en l'état).

300€ - 400€



**Lot 20**  
MONTURE DE BAROMÈTRE

en bois sculpté et doré.  
Fin du XVIIIe siècle  
H. 106 cm.  
(en l'état).

100€ - 150€



**Lot 21**  
PAIRE DE TABLES EN CHIFFONIÈRES

En bois de placage à décor marqueté, et garniture de bronze doré.  
Style transition.  
H. 67 cm.  
(en l'état).

500€ - 700€



**Lot 22**  
CANAPÉ

en bois naturel mouluré et sculpté.  
Première moitié du XIXe siècle.  
Garniture de soie beige.  
H. 112 cm x L. 152,5 cm x P. 58 cm  
(Manques, accidents, en l'état).

200€ - 300€



**Lot 23**  
TABLE À JEU

en bois de placage à décor marqueté. Le plateau se déployant et garni de cuir.  
Style Louis XVI.  
H. 78,5 cm x L. 43 cm x P. 84 cm  
(Manques, accidents, en l'état).

300€ - 500€



**Lot 24**  
LOUISE ABBÉMA (1853-1927)  
Portrait de jeune fille

Aquarelle sur papier  
Signée à droite  
H. 28 cm x L. 22 cm (à vue)  
Dans un bel encadrement en bronze doré de style Rocaille.  
(En l'état)

200€ - 300€



**Lot 25**  
GRANDE VITRINE

En bois de placage à décor marqueté et garnie de bronzes dorés. La partie supérieure en chapeau de gendarme ornée d'un médaillon central à la vestale. Les montants sommés de vases fleuris sont arrondis et ornés de rubans fleuris et en partie cannelés. La façade ouvrant par deux vantaux découvre un intérieur à quatre étagères. La ceinture droite ornée d'un tablier chantourné ouvre par un tiroir et repose sur des pieds en toupie. Style Louis XVI.

H. 246 x L. 115 x P. 46

(sauts de placages, restaurations d'usage et usures à la dorure).

2.000€ - 3.000€



**Lot 26**  
LION

en bronze doré.

H. 22 cm

(usures et rayures, en l'état).

30€ - 50€



**Lot 27**  
LALIQUE France

Pendentif aux hippocampes en verre moulé, pressé, et opalescent. Signé au revers : "Lalique France".

L. 9 cm x l. 8 cm

(En l'état).

80€ - 120€



**Lot 28**  
PAIRE DE TABOURETS CURULES

en bois de placage à décor incrusté.

Epoque Restauration.

H. 41 cm

(En l'état).

80€ - 120€



**Lot 29**  
PAIRE DE FLAMBEAUX

Aux putti, en bronze ciselé et doré.  
Style Louis XV.  
Hauteur: 33 cm  
(Usure à la dorure, en l'état).

100€ - 200€



**Lot 30**  
GUÉRIDON

en bois de placage, les pieds en crosse.  
Milieu du XIXe siècle.  
Plateau de marbre blanc à décor en relief.  
(sautes de placage, restaurations d'usage, en l'état).

1.500€ - 2.000€



**Lot 31**  
SUITE DE QUATRE FAUTEUILS

En bois sculpté et doré, à dossier médaillon, la ceinture arrondie sur des  
pieds fuselés et rudentés.  
Style Louis XVI.  
Garniture de soie à motif de liserés.  
H. 91 cm  
(Accidents, manques, en l'état).

300€ - 400€

**Lot 32**

## LOT DE TAPIS COMPRENANT:

-TAPIS ISPAHAN en laine et soie

L. 310 x l. 203 cm

- TAPIS HEREKE en soie

L. 90 x l. 63 cm

- TAPIS GHOUM En soie.

L. 160 x l. 108 cm

- TAPIS A SCENE DE CHASSE

L. 63 x l. 100 cm

Lot vendu en l'état.

200€ - 300€

**Lot 33**

## COMMODE D'ENTRE-DEUX .

En bois de placage à décor marqueté, la façade ouvrant par trois tiroirs.

Les montants et les pieds galbés.

Epoque Louis XV.

Plateau de marbre rouge veiné. Garniture de bronze doré. Plateau de marbre brèche.

Trace d'estampille.

H. 80 cm x L. 89 cm x P. 46 cm

(Importantes restaurations et trous de verre, en l'état).

1.200€ - 1.500€

**Lot 34**

## ENSEMBLE

en porcelaine bleue et bronze doré, à décor de scènes de genre.

Comprend une coupe ovale et deux cassolettes.

Style Louis XVI, vers 1900.

Hauteurs: 21 cm et 45 cm

(En l'état).

300€ - 500€

**Lot 35**

JACQUES MICHEL G. DUNOYER (1933 - 2000)  
Nature morte au bouquet de fleurs

Huile sur toile.  
Signée en bas à droite.  
H. 70,5 x L. 58 cm.  
Encadré.

100€ - 150€

**Lot 36**

MEUBLE À HAUTEUR D'APPUI

De forme rectangulaire en bois noirci à décor incrusté de laiton. La façade ouvrant par un vantail découvrant trois étagères.

Epoque Napoléon III.

Plateau de marbre blanc et garniture en laiton.

H. 101 cm x L. 86 cm x P. 42 cm  
(Manques, accidents, en l'état).

400€ - 500€

**Lot 37**

ATTRIBUÉ À LA MAISON CHARLES

Lampe de table en bronze doré et laiton, le fût en forme d'ananas sur une base à section carrée.

H. totale: 86 cm

100€ - 120€

---



**Lot 38**  
URNE

En bronze ciselé et doré sur une base en marbre noir.  
Style Louis XV.  
H. 52 cm  
(En l'état).

300€ - 500€



**Lot 39**  
LOT DE VERRERIES

Comprenant sept pièces.  
Certains marqués au revers.  
Tailles diverses.  
Lot vendu en l'état.

100€ - 200€



**Lot 40**  
SERVITEUR MUET

à trois niveaux, en bois de placage à décor marqueté et garniture de bronze doré.  
Style Louis XVI, époque Napoléon III.  
H. 76 cm x D. 50,5 cm  
(En l'état).

300€ - 400€

---



**Lot 41**  
PAIRE DE FAUTEUILS

De forme violonnée, en bois mouluré et sculpté, laqués noir et rechapés dorés.  
Style Louis XV.  
Garniture de soie et velours beige et noire.  
H. 94 cm  
(En l'état).

120€ - 150€



**Lot 42**  
SECRÉTAIRE DE DAME

En bois de placage en partie teinté et à décor marqueté. La façade ouvrant par quatre tiroirs et un abattant. Les montants arrondis se terminant par des pieds cambrés.  
Style Transition.  
Plateau de marbre gris veiné et garniture de bronzes dorés.  
H. 123 x L. 55 x P. 39 cm  
(En l'état).

150€ - 200€



**Lot 43**  
GROUPE EN BISCUIT

aux enfants joueurs, sur un piédestal circulaire cannelé.  
Marqué au revers.  
H. 33 cm  
(Quelques manques, en l'état).

100€ - 150€



**Lot 44**  
ÉCOLE MODERNE  
Maison au puits

Huile sur toile  
H. 38 x L. 47,5 cm (à vue)  
Encadrée.

50€ - 60€



**Lot 45**  
JARDINIÈRE

En métal, à décor repoussé de putti, dans le style du XVIIe siècle.  
H. 15 cm x L. 33 cm x P. 19,5 cm  
(Etat d'usage).

80€ - 100€



**Lot 46**  
GAINE

en marbre veiné gris.  
H. 111,5 cm  
(En l'état).

200€ - 300€

---



**Lot 47**  
ÉCOLE MODERNE  
Tête de femme de trois quart.

Marbre blanc sur une base de forme rectangulaire.  
H. 43 cm  
(En l'état).

300€ - 500€



**Lot 48**  
TABLE OVALE

en bois sculpté et peint gris. Plateau de marbre veiné blanc.  
Style Louis XVI.  
H. 74 cm x L. 78 cm x P. 59 cm  
On y joint un paravent en bois sculpté, laqué gris et canné à trois feuilles  
de style Louis XVI.  
(Quelques chocs et restaurations d'usage, en l'état).

100€ - 150€



**Lot 49**  
VASE MONTÉ EN LAMPE

En porcelaine de forme balustre, à décor bleu et blanc dans le goût de la Chine. Avec son abat-jour.  
Hauteur totale: 84 cm  
(Usures au décor, restaurations, en l'état).

50€ - 80€



**Lot 50**  
LIMOGES France

Lot en porcelaine blanche à décor peint polychrome et réhaussé à la dorure comprenant une paire de vases et un sceau rafraichissoir.  
Hauteurs: 24 cm et 17,5 cm

50€ - 80€

# AGUTTES



**Lot 51**  
CADRE

en bois noirci et rechapés dorés.  
Style Renaissance.  
Dimensions totales: H. 50 cm x L. 45 cm

30€ - 50€



**Lot 52**  
Georges CLAEYS (XXe siècle)  
Sur le chemin.

Huile sur panneau.  
Signée en bas à droite.  
H. 71,5 x L. 58 cm (à vue)  
Encadré.

100€ - 150€



**Lot 53**  
PETIT GUÉRIDON

en bois sculpté et doré, le plateau en marbre beige.  
Style Louis XVI, dans le goût d'Adam WEISWEILER  
H. 72 x D. 52 cm  
(Manques, restaurations, en l'état).

250€ - 350€



**Lot 54**  
CACHE-POT

en porcelaine et garniture de bronze doré, à décor polychrome d'une  
scène pittoresque dans un cartouche doré sur fond bleu.  
Style Louis XVI  
H. 23,5 cm  
(Usure au décor et à la patine, en l'état).

150€ - 200€

---



**Lot 55**  
SAINT PERSONNAGE

sculpture en bois peint polychrome. Le saint personnage levant la main droite et tenant un livre de sa main gauche. Il se tient debout sur un socle représentant un lainier accompagné de son outil dans un cartouche.

XVIe siècle

H. 110 cm

(Manques et trous de verre, en l'état).

800€ - 1.200€



**Lot 56**  
IMPORTANT MIROIR

de forme rectangulaire, en bois sculpté et doré, la partie supérieure arrondie.

Style Louis XV

H. 227,5 cm x L. 94 cm

(Quelques manques, usure à la dorure, en l'état).

200€ - 300€



**Lot 57**  
GUY ROBERT (XXe siècle)  
Nature morte aux fruits.

Deux huiles sur toile Signées en partie gauche  
H. 54 cm x L. 45 cm et H. 36,5 cm x L. 44,5 cm  
Encadrées.

50€ - 80€



**Lot 58**  
ENCOIGNURE

en bois de placage à décor marqueté. La façade ouvrant par deux vantaux, les montants et pieds cambrés.

Style Louis XV.

Plateau de marbre brèche et ornementation de bronzes dorés.

H. 100 cm x L. 76 cm x P. 50,5 cm

(Manques, restaurations, en l'état).

200€ - 300€



**Lot 59**  
PIQUE-CIERGE

en métal argenté.

Travail de style.

H. 74 cm

(Usure à l'argenture, quelques accidents, en l'état).

200€ - 300€



**Lot 60**  
COMMODE

de forme rectangulaire en bois de placage à décor marqueté. Le façade ouvrant par trois tiroirs. Les montants arrondis se terminant par des pieds fuselés.

Style Louis XVI

Plateau de marbre blanc Garniture de laiton

H. 85,5 cm x L. 111 cm x P. 53 cm

(Manques, restaurations, en l'état).

400€ - 600€



**Lot 61**  
PAIRE DE CANDÉLABRES AUX PUTTI

en bronze à cinq feux.

En bronze à double patine, brune et doré, les bases en albâtre.

H. : 73 cm

(En l'état).

400€ - 600€



**Lot 62**  
COMMODE DEMI LUNE

en bois de placage à décor marqueté. Ouvre par trois tiroirs en façade et un vantail de chaque côté. Les pieds fuselés.

Fin de l'époque Louis XVI.

Plateau de marbre veiné gris. Garniture de bronze doré.

H. 85 cm x L. 97,5 cm x P. 43,5 cm

(Manques, restaurations, en l'état).

800€ - 1.200€



**NO IMAGE  
AVAILABLE**

**Lot 63**  
LOT EN MÉTAL ARGENTÉ  
(Vendu en l'état).  
150€ - 200€



**Lot 64**  
PETITE SELLETTE

de forme carrée en bois de placage et garnie de bronzes dorés de style Louis XVI.

On y joint : un sujet en régule à patine brune sur un socle en bois par imitation du marbre.

H. totale : 70 cm

(Usure à la patine, en l'état).

200€ - 300€



**Lot 65**  
JARDINIÈRE

en bois de placage et garniture de bronze doré, les pieds se terminant par des roulettes.

H. 77,5 cm x L. 70 cm x P. 45 cm

Fin d'époque Louis XVI, début du XIXe siècle.

(Manques, restaurations, en l'état).

400€ - 500€



**Lot 66**  
COMMODE EN ARBALÈTE

En bois de placage à décor marqueté, la façade ouvrant par trois tiroirs, les montants arrondis.

Style Régence.

Plateau de marbre rouge veiné blanc, et garniture de bronze doré.

H. 84 cm x L. 112 cm x P. 57,5 cm

(Manques, restaurations, en l'état).

300€ - 500€



**Lot 67**  
LOT EN MÉTAL ARGENTÉ

(Vendu en l'état).

150€ - 200€



**Lot 68**  
PAIRE DE BANQUETTES

En bois.  
Garniture de velours rayée rouge.  
H. 45 cm x L. 117 cm x P. 32 cm  
(en l'état).

80€ - 120€

---



**Lot 69**  
LOT EN MÉTAL ARGENTÉ  
(Vendu en l'état).  
400€ - 500€



**Lot 70**  
LOT EN MÉTAL ARGENTÉ  
(Vendu en l'état).  
200€ - 300€



**Lot 71**  
PETIT LUSTRE CAGE

à dix feux, en bronze doré agrémenté de pampilles en verre.  
Style Louis XV.  
H. totale: environ 95 cm  
Electrifié.  
(En l'état).

150€ - 200€



**Lot 72**  
TAPIS ISPAHAN

en laine et soie.  
L. 320 cm x l. 202 cm  
(En l'état)

300€ - 400€



**Lot 73**  
TABLE DE SALLE À MANGER

en bois de placage. Plateau de forme circulaire transformable de forme ovale avec ses rallonges. Elle repose sur un pied central à enroulement, escamotable.

Milieu du XIXe siècle.

H. 74 x L. 126 (hors rallonges) x P. 146 cm  
(Manques, restaurations, en l'état).

800€ - 1.000€



**Lot 74**  
SUITE DE SIX CHAISES

En bois laissé au naturel.  
Style Louis XV.  
Garniture de tissu crème.  
Hauteur: 94 cm  
(Traces de laque, en l'état)

300€ - 500€



**Lot 75**  
MIROIR A PARECLOSES

De forme rectangulaire, en bois sculpté et doré.  
Style Louis XVI.  
H. 136 x L. 76 cm  
(Manques à la dorure, en l'état).

400€ - 600€



**Lot 76**  
GARNITURE DE CHEMINÉE

Recomposée, en marbre blanc et bronze doré, comprenant :  
- une pendule borne.  
H. 30 cm  
- deux bougeoirs aux putti.  
H. 23,5 cm  
Style Louis XVI.  
(usures aux patines, quelques manques, en l'état).

150€ - 200€



**Lot 77**  
ENSEMBLE DE CHEMINÉE

comprenant une paire de chenets, une barre et une paire de chenets aux lions.  
Style Louis XVI  
H. 35 cm x L. 48 cm x P. 45 cm (chenets)  
H. 43 cm x L. 120 cm (barre de fer)  
Hauteur chenets aux lions : 33 cm  
(En l'état).

80€ - 120€



**Lot 78**  
TABOURET

en bois laissé au naturel.  
Style Louis XV  
Garniture de skai  
H. 47 cm x L. 47 cm x P. 36,5 cm  
(en l'état).

60€ - 80€



**Lot 79**  
FRONTON

en plâtre à décor de putti endormis.  
Style Louis XVI  
H. 63,5 cm x L. 134 cm  
(En l'état)

200€ - 300€



**Lot 80**  
MOBILIER DE STYLE LOUIS XV

en bois de placage à décor marqueté, comprenant :  
- une enfilade avec plateau de marbre beige  
H. 107 cm x L. 238 x P. 56 cm

- une table de salle à manger  
H. 75,5 cm x L. 158 cm x P. 115 cm

(Vendus en l'état).

300€ - 500€



**Lot 81**  
LOT DE SIÈGES

en bois laissé au naturel, comprenant trois chaises et trois fauteuils  
cabriolet.  
Style Louis XV.  
Garniture de cuir clouté.  
H. de 84 cm et 92 cm

200€ - 300€



**Lot 82**  
R. BOINGER  
Nature morte au poisson, au pot et au panier

Huile sur toile Signée en bas à droite  
H. 44,5 cm x L. 53,5 cm  
Encadrée.

80€ - 120€



**Lot 83**  
LOT DE CUIVRES

Comprenant quinze pièces.  
(En l'état)

300€ - 400€



**Lot 84**  
MIROIR RECTANGULAIRE

en bois sculpté et doré.  
Style Louis XVI.  
H. 84 x L. 134 cm  
(en l'état).

60€ - 80€



**Lot 85**  
NON VENU  
800€ - 1.000€



**Lot 86**  
PARTIE DE SERVICE RECOMPOSÉE

en métal argenté Dans un meuble argentier de style Louis XV  
H. 80,5 cm x L. 65 cm x P. 45,5 cm  
(en l'état).

200€ - 300€



**Lot 87**  
NON VENU  
NON VENU  
200€ - 300€



**Lot 88**  
PARTIE DE SERVICE RECOMPOSÉE

comprenant divers couverts en métal argenté Dans un meuble argentier dans le goût de la Chine.  
H. 83 cm x L. 56 cm x 42 cm  
(en l'état).

40€ - 60€



**Lot 89**  
NON VENU  
NON VENU  
1.200€ - 1.500€

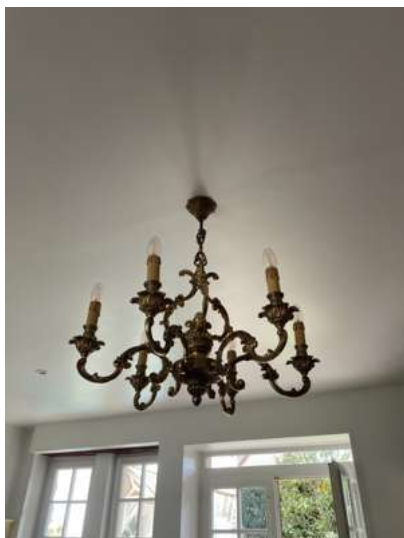

**Lot 90**  
LUSTRE

à six feux en bronze ciselé et doré.  
Style Louis XV  
H. 70 cm  
(électrifié, en l'état).

80€ - 100€



**Lot 91**  
MIROIR

en bois sculpté et doré, de forme ovale à décor de motifs floraux.  
Style Louis XVI  
H. 89 x L 70 cm  
(en l'état).

80€ - 120€



**Lot 92**  
TROIS AQUARELLES

Deux scène orientalistes, une à scène de village.  
Dimensions à vue:  
- H. 19,5 cm x L. 17,5 cm  
- H. 20 cm x L.14,5 cm  
- H. 36 cm x L. 28,5 cm  
Encadrées.

80€ - 100€



**Lot 93**  
LOT D'OBJETS DIVERS

Comprenant un seau en porcelaine, un vide-poche en porcelaine, une coupe en verre à monture en bronze doré et une paire de flambeaux en laiton.  
Tailles diverses.  
(En l'état).

30€ - 50€



**Lot 94**  
DEUX TAPIS :

- TAPIS CACHEMIRE En soie.  
L. 312 cm x l. 82 cm

-TAPIS GHOUM en soie  
L. 200 cm x l. 60 cm  
(En l'état).

300€ - 500€



**Lot 95**  
MIROIR

en bois doré.  
Style Louis XV  
H. 105 cm x L. 72 cm

60€ - 80€



**Lot 96**  
CHAISE D'ENFANT

en bois laissé au naturel, mouluré et sculpté.  
Style Louis XV.  
Garniture de soie jaune.  
H. 79 cm  
(en l'état)

50€ - 80€

---



**Lot 97**  
DEUX NUS FÉMININS

Pastel sur papier.  
Signé en bas à gauche : Habay.  
H. 31 cm x L. 23,5 cm (à vue)  
Encadré

50€ - 80€



**Lot 98**  
DESCENTE DE LIT

en bois sculpté et doré, le plateau canné.  
Style Louis XV  
H. 58,5 cm x L. 91 cm x P. 38 cm  
(quelques manques, en l'état).

60€ - 80€



**Lot 99**  
PETITE COMMODE D'ENTRE-DEUX

En bois de placage à décor marqueté, la façade ouvrant par deux tiroirs.  
Les montants en à pans coupés se terminant par des pieds cambrés.  
Style Transition.  
Plateau de marbre brèche. Garniture de bronzes dorés.  
H. 81 cm x L. 65,5 cm x P. 41,5 cm  
(Quelques manques et petits accidents, en l'état).

100€ - 150€



**Lot 100**  
PETITE COMMODE D'ENTRE-DEUX

de forme galbée en bois de placage à décor marqueté, la façade ouvrant  
par deux tiroirs.  
Style Louis XV.  
Plateau de marbre veiné gris. Garniture de bronzes dorés.  
H. 83,5 cm x L. 84,5 cm x P. 45,5 cm  
(Quelques manques et petits accidents, en l'état).

100€ - 150€

# AGUTTES

---



**Lot 101**  
TROIS LAMPES

Les fûts en verre à décor en pointe de diamant et garniture de laiton.  
Style Restauration.  
Avec leurs abat-jours.  
H. totales : de 56,5 cm à 59,5 cm  
(électrifiées, en l'état).

100€ - 120€

---



**Lot 102**  
COMMODE GALBÉE

en bois de placage à décor marqueté, la façade ouvrant par deux tiroirs.  
Style Louis XV.  
Plateau de marbre brocatelle. Garniture de bronzes dorés.  
H. 85,5 cm x L. 122 cm x P. 51,5 cm  
(Quelques manques et petits accidents, en l'état).

200€ - 300€

---



**Lot 103**  
LOT DIVERS

- vase soliflore en verre et monture en bronze doré.  
H. 44,5 cm  
-Lampe en laiton avec son abat jour.  
H. 46 cm  
(ébréchures, en l'état).

60€ - 80€

---



**Lot 104**  
COMMODE SAUTEUSE

en bois de placage à décor marqueté, la façade ouvrant par deux tiroirs.  
Époque Louis XVI.  
Plateau de marbre noir veiné gris. Garniture de bronzes dorés.  
84,5 cm x 96 cm x 49 cm  
(Quelques manques et petits accidents, restaurations, en l'état).

800€ - 1.000€

---



**Lot 105**  
PAIRE DE BOUGEOIRS AUX PUTTI

en bronze doré.  
Style rocaille.  
H. 34,5 cm

300€ - 400€



**Lot 106**  
MIROIR DE CHEMINÉE

en bois sculpté et doré  
Style Louis XVI  
H. 134 cm x L. 100 cm  
(manques, usures à la dorure, en l'état).

50€ - 80€



**Lot 107**  
LOT DIVERS

- Trois biscuits aux putti  
- Un vase rafraichissoir  
Tailles diverses  
En l'état

100€ - 120€



**Lot 108**  
ENSEMBLE DE FOYER

comprenant :  
- Un écran en laiton  
- Une barre en bronze doré de style rocaille;  
Tailles diverses (en l'état).

80€ - 100€



**Lot 109**  
LARGE SECRÉTAIRE

en bois de placage et à décor marqueté de cubes et croisillons. La façade ouvrant par un abattant et deux vantaux. Les montants à pans coupés. Époque Louis XVI.  
Plateau de marbre brèche Garniture de bronzes dorés.  
H. 144 cm x L. 97 cm x P. 43,5 cm  
(Quelques manques et petits accidents, restaurations, en l'état).

1.200€ - 1.500€



**Lot 110**  
DEUX BERGÈRES

en bois de style Louis XVI :  
- L'une à oreille en bois doré.  
H.103 cm  
- L'autre en bois laissé au naturel.  
H. 90 cm

On y joint deux repose pieds.  
(en l'état).

200€ - 300€



**Lot 111**  
TABLE BASSE

en bois et garniture de bronze doré. Plateau de marbre beige.  
Style Louis XV.  
H. 50 cm x D. 60 cm  
(quelques sauts de placages, rayures, en l'état).

40€ - 60€



**Lot 112**  
ANTOINE GRIVOLAS (1843-1902)  
Bouquet de fleurs.

Huile sur toile.  
Signée en bas à gauche.  
H. 65 cm x L. 46 cm (à vue).  
Encadrée.

600€ - 800€



**Lot 113**  
HENRIETTE DE LONGCHAMP (1818 - ?)  
Roses et Pensées

Deux huiles sur toile.  
Signées en bas à gauche.  
H. 24 cm x L. 30 cm (à vue)  
Encadrées.

800€ - 1.000€



**Lot 114**  
G.CAMINADE (XIXe ou XXe siècle)  
Putti dans les cieux.

Huile sur toile.  
Signée en bas à droite.  
H. 38 cm x L. 60 cm (à vue).  
Encadré.

400€ - 600€



**Lot 115**  
PETIT LUSTRE CAGE

à huit feux, en bronze doré agrémenté de pampilles en verre.  
Style Louis XV.  
H. totale: environ 55 cm  
Electrifié.  
(En l'état).

150€ - 200€



**Lot 116**  
ANDRÉ HAMBOURG (1909-1999)  
Temps doux, au large, à Deauville.

Huile sur toile.  
Signée en bas à droite.  
Titrée et monogrammée au dos.  
H. 15,5 cm x L. 26 cm (à vue).  
Encadré.

1.500€ - 2.000€

---

**Lot 117**

ANDRÉ HAMBOURG (1909-1999)  
Ciel plombé sur la plage (Deauville).

Huile sur toile  
Signée en bas à droite.  
Titrée et monogrammée au dos.  
H. 26 cm x L. 34 cm (à vue)

2.000€ - 3.000€

**Lot 118**

COMMODE GALBÉE

en bois de placage à décor marqueté, la façade ouvrant par deux tiroirs.  
Style Louis XV.  
Plateau de marbre gris Garniture de bronzes dorés.  
H. 87,5 cm x L. 125 cm x P. 52 cm  
(Quelques manques et petits accidents, en l'état).

150€ - 200€

**Lot 119**

TROIS TAPIS

-Tapis Tabriz Laine et soie  
L. 253 cm x l. 181 cm

-Tapis Ghoum Soie  
L. 119 cm x l. 77 cm

- Tapis Ghoum Soie  
L. 117 cm x l. 78 cm

  
**NO IMAGE  
AVAILABLE**

**Lot 120**

SELLETTE COLONNE

Céramique peinte blanche  
H. : 61 cm  
(en l'état).

30€ - 50€



**Lot 121**  
MIROIR

en bois sculpté et doré  
Style Louis Philippe  
H. 100 cm x L. 71 cm  
(manques, en l'état).

50€ - 80€



**Lot 122**  
LANTERNE

à trois feux en laiton.  
Style Louis XVI H. 92 cm  
(électrifiée, en l'état).

120€ - 150€



**Lot 123**  
Benjamin NETTER (1811-1881)  
Paysage

Huile sur toile, signée en bas à droite  
H. 134 cm x L. 100 cm

1.500€ - 2.000€

---

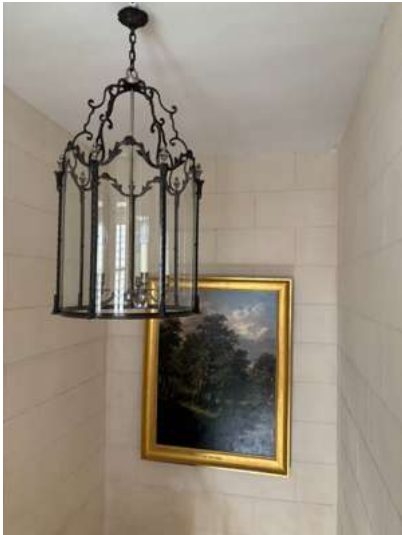

**Lot 124**  
GRANDE LANTERNE

en métal noir et verre, à cinq bras de lumière.  
Travail moderne, de style Louis XVI.

300€ - 400€



**Lot 125**  
BONHEUR DU JOUR

en bois marqueté. La partie supérieure ouvrant par six tiroirs et un vantail,  
la partie inférieure à abattant. Repose sur quatre pieds galbés.

XIXe, de style Louis XVI.

Garniture de laiton, dessus de marbre.

H. 130 cm x L. 72 cm x P. 37 cm

(En état d'usage)

100€ - 150€



**Lot 126**  
TAPIS

en soie à décor de personnages, entouré de trois bordures à motifs  
floraux.

XXe siècle. L. 162 cm x l. 105 cm

(Usures)

80€ - 100€

---



**Lot 127**  
WILMAN (XXe siècle)  
Enfants endormis

Huile sur toile, signée en bas à gauche  
H. 50,5 cm x L. 61 cm

100€ - 200€



**Lot 128**  
ENSEMBLE DE PIÈCES ENCADRÉES :

- Ecole française du XIXe siècle Puttis  
Paire de sanguine sur papier à vue circulaire, monogrammées  
H. 16 cm x L. 16 cm (à vue)

- Ecole française du XXe siècle Jeune fille au bouquet de fleurs  
Sanguine sur papier  
H. 23,5 cm x L. 13,5 cm (à vue)

30€ - 40€



**Lot 129**  
ADAM (XXe siècle)  
Chatons

Huile sur panneau, signée en bas à droite  
H. 10 cm x L. 14 cm (Craquelures)

60€ - 80€



**Lot 130**  
ANDERSON (XXe siècle)  
Enfant faisant des bulles

Huile sur panneau, signée en bas à droite  
H. 18,5 cm x L. 23,5 cm (à vue)

60€ - 80€



**Lot 131**  
PAIRE DE FAUTEUILS

en bois sculpté et mouluré à décor de fleurettes, consoles d'accotoirs inversées, repose sur quatre pieds galbés.  
XIXe siècle, de style Louis XV  
Garniture de tissus vert.  
H. 94 cm x L. 61 cm x P. 53 cm

On y joint deux repose-pieds, l'un en bois doré, l'autre en bois naturel sculpté, ainsi qu'un tabouret de bureau en bois naturel.

120€ - 150€



**Lot 132**  
PETITE COMMODE

en bois marqueté à décor de filets de bois foncé, ouvre en façade par trois tiroirs, les montants à pans coupés, la ceinture à ressaut, repose sur quatre pieds galbés.  
XIXe siècle, de style  
Transition Garniture de bronze doré et dessus de marbre.  
H. 84 cm x L. 80 cm x P. 39 cm

100€ - 120€



**Lot 133**  
TRUMEAU

en bois peint en vert, composé d'un miroir en partie basse et d'une huile sur toile en partie haute, figurant un paysage enneigé.  
XIXe siècle  
H. 104 cm x L. 65,5 cm  
(Petits accidents, repeint)

100€ - 120€



**Lot 134**  
PETIT GUÉRIDON

en bois marqueté en décor de fleurs, la ceinture à décor rubané, dès de raccordement ornés d'une fleur, repose sur quatre pieds fuselés et cannelés reliés entre eux par une entretoise en X.  
XIXe siècle, style Louis XVI  
H. 50 cm D. 50 cm  
(Petites usures)

60€ - 80€



**Lot 135**  
COIFFEUSE

en bois marqueté à décor de fleurs, le plateau déployant et découvrant un miroir, ouvre en ceinture par trois tiroirs et une tablette. Repose sur quatre pieds galbés.  
XIXe siècle, de style Louis XVI  
Ornementation de bronze doré.  
H. 77 cm x L. 88 cm x P. 46 cm  
(Usures)

100€ - 120€



**Lot 136**  
DEUX PETITS TAPIS

en soie.  
L. 115 cm x l. 68 cm  
(état d'usage)

80€ - 120€



**Lot 137**  
LIT DOUBLE

en bois sculpté et mouluré laqué gris, dès de raccordement ornés de fleurs, repose sur quatre pieds fuselés et cannelés.  
XIXe siècle, de style Louis XVI  
(Garniture de tissu moderne, vendu sans literie).  
H. max 115 cm x L. 148 cm x P. 200,5 cm

80€ - 100€



**Lot 138**  
PAIRE DE COMMODES

en bois marqueté à décor de cubes et encadrements de bois clair, ouvrant en façade par trois tiroirs, la ceinture légèrement chantournée, les montants à pans coupés, repose sur quatre pieds galbés.  
XIXe siècle, de style Transition  
Garniture de bronze doré et dessus de marbre.  
H. 80,5 x L. 67,5 x 36,5 cm  
(Petites usures)

150€ - 180€

---



**Lot 139**  
PAIRE DE VASES

en verre coloré parme, anses à motif de cygne en bronze doré. Montés en lampe.  
XXe siècle  
H. 45 cm

80€ - 100€



**Lot 140**  
BUREAU DE PENTE

en bois marqueté à décor rocaille de rinceaux. L'abattant découvrant une niche et trois tiroirs. La ceinture légèrement mouvementée. Repose sur quatre pieds galbés.  
XIXe siècle, de style Louis XV  
Garniture de bronze doré.  
H. 97 cm x L. 76 cm x P. 44 cm  
(Usures)

100€ - 150€



**Lot 141**  
GRAND MIROIR

à l'italienne en bois sculpté et doré à décor de rinceaux.  
XIXe H. 121 cm x L. 93 cm  
(Glace piquée)

300€ - 500€

---



**Lot 142**

GILLES FABRE (XXE)  
Grand bouquet de fleurs

Huile sur toile signée en bas à gauche  
H. 71,5 cm x L. 52,5 cm (à vue)

200€ - 300€



**Lot 143**

PAIRE DE CHAISES

en bois sculpté, mouluré et laqué crème à décor de fleurettes, la ceinture chantournée, repose sur quatre pieds galbés.

Garniture de soie rose.

XIXe siècle, style Louis XV

H. 96cm x L. 54 cm x P. 47 cm

On y joint Fauteuil en bois sculpté et mouluré à décor de fleurettes, consoles d'accotoirs inversées, repose sur quatre pieds galbés.

XIXe siècle, style Louis XV

H. 83 cm x L.61 cm x P. 50 cm

Petite banquette en bois sculpté à piètement relié avec entretoise en H.  
H. 65 cm x L. 59 cm x P. 39 cm

60€ - 80€

---



**Lot 144**

SANDRINE HESBE (née en 1969)  
Bouquet de cosmos.

Huile sur toile, signée en bas à gauche, titrée et contresignée au dos.  
H. 35 cm x L. 27 cm.

30€ - 50€



**Lot 145**

PAIRE DE FLAMBEAUX

en laiton à motifs géométriques  
XIXe siècle  
On y joint un flambeau monté en lampe.  
H. 25 cm

60€ - 80€



**Lot 146**  
CHIFFONNIER

en bois marqueté à orné de filets de bois clair, ouvrant en façade par six tiroirs, les montants à pans coupés, la ceinture à ressaut légèrement chantourné, repose sur quatre petits pieds galbés.

XIXe siècle, de style Transition

Garniture de bronze doré et dessus de marbre.

H. 131,5 cm x L. 72,5 cm x L. 38 cm

80€ - 120€



NO IMAGE  
AVAILABLE

**Lot 147**  
NON VENU  
60€ - 80€



**Lot 148**  
PAIRE DE LITS SIMPLES

en bois laqué vert à décor sculpté de fleurettes, dès de raccordement à fleur, repose sur quatre pieds fuselés et cannelés.

XIXe siècle, de style Louis XVI

(Garniture de tissu moderne, vendu sans literie).

H. max. 120 x L. 112 cm x 210 cm

100€ - 200€



**Lot 149**  
MOBILIER DE SALON

comprenant une banquette deux places en bois naturel sculpté et mouluré à décor de rinceaux feuillagés, consoles d'accotoirs inversées, la ceinture légèrement galbée, repose sur quatre pied galbés (sur roulettes).

XIXe siècle, style Louis XV  
H. 106 cm x L. 125 cm x P. 60 cm

Paire de chaises en bois sculpté et mouluré au modèle (roulettes sur les pieds antérieurs)

XIXe siècle, de style Louis XV  
H. 91 cm x L. 54 cm x P. 47 cm  
(Usures)

100€ - 150€



**Lot 150**  
PETITE COMMODE

de forme rognon en bois marqueté à motifs de cubes, ouvre en façade par deux tiroirs, montants à pans coupés, repose sur quatre pieds galbés.

XIXe siècle, de style Louis XVI  
Garniture de bronze doré et dessus de marbre ceint d'une galerie.

H. 72,5 cm x L. 61 cm x P. 41 cm  
(Usures)

80€ - 100€

# AGUTTES



**Lot 151**  
PRIE-DIEU

en bois noirci à décor ajouré d'une croix, garniture de velours rouge.  
Repose sur quatre petits pieds galbés.  
On y joint le petit bout de pied assorti.  
Epoque Napoléon III  
H. 89 cm x L. 39 cm x 42 cm

20€ - 30€



---

**Lot 152**

LOT DE PIÈCES ENCADRÉES COMPRENANT :

C.MAS (XXe siècle ?)  
Personnages en bord de mer  
Huile sur panneau, signée en bas à droite  
H. 12,5 x L. 17,5 cm

Jean-Louis HONNET (1957-2017)  
Pont sur la rivière  
Huile sur panneau, signée en bas à gauche  
H. 12,5 cm x L. 17,5 cm  
(Taches)

J. Morris (XXe siècle ?)  
Paysage de rivière dans le goût hollandais  
Huile sur panneau, signée en bas à gauche  
H. 12,5 cm x L. 17,5 cm

80€ - 100€



---

**Lot 153**

TABLE BOUILLOTTE

en bois marqueté à motif rayonnant, ouvre en ceinture par un tiroir,  
repose sur quatre pieds fuselés.

De style Louis XVI  
H. 72,5 cm x D. 60,5 cm  
(Usures)

On y joint un guéridon de forme rognon en bois marqueté rayonnant,  
ouvrant en ceinture par un tiroir. Repose sur quatre pieds galbés reliés  
entre eux par une tablette d'entretoise.

De style Louis XVI  
Garniture de bronze doré.  
H. 75 cm x L. 54 cm x P. 34,5 cm  
(Usures)

80€ - 100€



---

**Lot 154**

TAPIS TABBRIZ

en laine et soie à décor de rinceaux sur fond beige.  
L. 222 cm x l. 150 cm

150€ - 200€

---



**Lot 155**  
TAPIS ISPAHAN

en laine à décor de rinceaux fleuris et animaux, cinq bordures.  
L. 200 cm x l. 150 cm

150€ - 200€



**Lot 156**  
BUREAU SCRIBAN

en bois marqueté à décor de scènes sinisantes, le gradin ouvrant par trois tiroirs, l'abattant découvrant quatre casiers et deux tiroirs, la ceinture comprenant cinq tiroirs. Repose sur quatre pieds fuselés. Boutons de tirage en métal.  
Travail moderne, de style Louis XVI  
H. 154 cm x L. 83 cm x P. 45,5 cm  
(Usures, petits accidents)

100€ - 200€



**Lot 157**  
Roger BOLZONELLO (né 1944)  
Mimosas et anémones

Huile sur toile signée en bas à gauche, titrée et contresignée au dos  
H. 35 cm x L. 27,5 cm

40€ - 60€

---



**Lot 158**  
PAIRE DE FLAMBEAUX

en bronze doré à deux bras de lumière, à décor rocaille.  
Montés à l'électricité.  
XIXe siècle, style Louis XV  
H. 18 cm x L. 24 cm

On y joint un petit miroir, encadrement en bois doré.  
Travail moderne.

80€ - 100€



**Lot 159**  
LOT DE BIBELOTS COMPRENANT :

-Paire de petits vases en bronze doré à décor de putti,  
Style Louis XVI

-Une petit boîte en porcelaine bleue de Limoges

-Une lampe en verre et porcelaine à décor de feuillages stylisés Une paire  
de paysage dans des médaillons, encre sur tissus  
XXe siècle

-Une corbeille en verre et bronze doré.

30€ - 50€



**Lot 160**  
PAIRE D'APPLIQUES

à miroir à vue ovale orné de guirlandes feuillagées, métal de couleur  
argentée.

Travail moderne, de style Louis XVI

H. 35 cm

(Usures à la patine)

30€ - 50€



**Lot 161**  
VASE BOUTEILLE

en porcelaine céladon, monture en bronze doré. Monté en lampe.  
Dans le goût du XVIIIe siècle  
H. 35 cm

40€ - 60€



**Lot 162**  
DAUM FRANCE

Amaryllis Coupe en pâte de verre vert à bleu  
Signé sous la base  
D. 35 cm  
(Petites usures sous la base)

120€ - 150€



**Lot 163**  
ÉCOLE FRANÇAISE DU XXe SIÈCLE  
Loulou

Buste de jeune femme en plâtre à l'imitation de la terre cuite, titré sur le pied.

H. 48 cm  
(Accidents)

30€ - 50€



**Lot 164**  
BANQUETTE CORBEILLE

en bois sculpté, mouluré et doré à décor de guirlandes, rubans, frises de perles. Doss de raccordement ornés d'une fleur, repose sur quatre pieds fuselés et cannelés.

XIXe siècle, de style Louis XVI  
H. 87 cm x L. 111 cm x P. 64 cm  
(Usures à la dorure, petits accidents)

150€ - 200€

---



**Lot 165**  
PAIRE DE BERGÈRES

en bois mouluré et peint en blanc, la ceinture mouvementée, repose sur quatre pieds galbés.  
XIXe, de style Louis XV  
Garniture de tissu jaune à motifs floraux.  
H. 86 cm x L. 68 cm x P. 58 cm  
(Usures)

40€ - 60€



**Lot 166**  
TABLE BOUILLOTTE

en bois marqueté, ouvre en ceinture par trois tiroirs et une tablette, repose sur quatre pieds fuselés.  
XIXe siècle, de style Louis XVI  
Galerie de laiton. Dessus de marbre.  
H. 42 cm x D. 62 cm  
(Petites usures)

60€ - 80€



**Lot 167**  
TABLE DESSERT

en bois marqueté à deux plateaux à décor de fleurs, ceints d'une lingotière.  
XIXe siècle, de style Louis XV  
Garniture de bronze doré.  
H. 96 cm x L. 78 cm x P. 52 cm  
(Petites taches, insolation)

80€ - 120€



**Lot 168**  
VITRINE

en bois marqueté ouvrant par deux vantaux grillagés ornés en partie basse de bouquets de fleurs dans des encadrements de bois clair, les montants à pans coupés, repose sur quatre pieds galbés.

XIXe siècle, style Transition

Garniture de bronze doré, dessus de marbre

H. 150 cm x L. 86 cm x P. 39 cm

(Usures)

150€ - 200€



**Lot 169**  
TAPIS TABBRIZ

à décor d'un médaillon central et de rinceaux sur fond crème.

L. 220 cm x l. 148 cm

(Usures)

200€ - 300€



**Lot 170**  
TABLE À JEUX

en bois marqueté, le plateau pivotant et déployant garni de cuir, à décor de rinceaux fleuris, découvrant cinq casiers. La ceinture ornée de rinceaux feuillagés. Repose sur quatre pieds fuselés et cannelés, reliés entre eux par une entretoise en X ornée d'une pomme de pin en son centre.

Style Napoléon III Garniture de bronze doré.

H. 78 cm x L. 70 cm x P. 44 cm

Dim. plateau déployé : L. 92 cm x l. 70 cm

(Petites usures)

80€ - 120€



**Lot 171**  
VITRINE

en bois marqueté de motifs géométriques, ouvre en façade par un vantail, les montants à pans coupés, repose sur quatre pieds fuselés.

Style Louis XVI

Belle garniture de bronze doré dont putti, coquilles, guirlandes, nœuds.

Dessus de marbre.

H. 167 cm x L. 70 cm x P. 42 cm

(Petites usures, électrifiée)

600€ - 800€



**Lot 172**  
JARDINIÈRE

en bois marqueté à décor de cubes, doublure métallique. Plateau amovible à décor de cubes. La ceinture mouvementée. Repose sur quatre pieds galbés. Baguettes de laiton.

XIXe siècle, de style Louis XV

H. 76 cm x L. 64 cm x P. 40 cm

(Usures)

80€ - 120€



**Lot 173**  
TAPIS GHOUM

en soie à décor floral.

L. 222 cm x L. 136 cm

(Usures)

200€ - 300€



**Lot 174**  
BUREAU PLAT

en bois de placage, la ceinture comprenant trois tiroirs et trois tiroirs simulés, la ceinture mouvementée, repose sur quatre pieds galbés. Dessus de cuir rouge à bordure dorée.

XIXe siècle, de style Louis XV

Garniture de bronze doré comme chutes d'angles, poignées de tirage, sabots.

H. 79 cm x L. 132 cm x P. 76 cm

(Usures)

300€ - 500€

**Lot 175**

LOT COMPRENANT :

un fauteuil en bois naturel sculpté et mouluré à décor de fleurettes, consoles d'accotoir inversées, la ceinture légèrement chantournée et ornée de fleurs, repose sur quatre pieds galbés.  
Garniture de tissus floral sur fond bleu.

XIXe siècle, style Louis XV

H. 100 cm x L. 66,5 cm x P. 58 cm

Une chaise en bois sculpté, mouluré à décor de fleurettes, la ceinture légèrement chantournée, repose sur quatre petits pieds galbés.

XIXe siècle, style Louis XV

H. 80 cm x L. 50 cm x P. 43 cm

On y joint un prie-dieu en bois naturel. Repose sur quatre pieds en bois tournés.

XIXe

80€ - 100€

**Lot 176**

Roger BOLZONELLO (né 1944)

Les rosiers du jardin

Huile sur toile, signée en bas à gauche, titrée et contresignée au dos.

H. 46 cm x L. 38 cm

60€ - 80€

**Lot 177**

GRANDE VITRINE BIBLIOTHÈQUE

en acajou et filets de laiton ouvrant à deux portes vitrées.

XIXe siècle

H. 222 cm x L. 120 cm x P. 35 cm

(Quelques manques et décollements)

300€ - 500€

**Lot 178****LOT COMPRENANT :**

Une lampe bouillotte en laiton, pendule borne en bois, sujets en pierre de larre, un baguier Lalique France, ensemble de petites boites en porcelaine.  
50€ - 80€

**Lot 179****GRANDE POTICHE**

en porcelaine chinoise à décor de volatiles dans des pivoinés. Montée en lampe.

Travail moderne

H. 62 cm

80€ - 100€

**Lot 180****PETITE CONSOLE**

en bois sculpté et doré, la ceinture cannelée, dès de raccordement ornés d'une fleur, repose sur deux pieds fuselés et cannelés.

Style Louis XVI

H. 82 x L. 73 x P. 36 cm

(Usures à la dorure, petits accidents)

80€ - 100€

**Lot 181****COMMODE**

en bois marqueté à décor de filets, ouvrant en façade par trois tiroirs, les montants arrondis et cannelés, repose sur quatre pieds fuselés et cannelés.

XIXe, style Louis XVI

Garniture de bronze doré, dessus de marbre.

H. 92 cm x L. 90 cm x P. 46 cm

(Usures)

80€ - 120€



**Lot 182**  
LOT DE DEUX PIÈCES ENCADRÉES

- DRENOU (XXe)  
*Bouquet stylisé*  
Huile sur toile signée en bas à gauche  
H. 38,5 x L. 46,5 cm

- IDKA (XXe)  
*Composition*  
Huile sur toile signée en bas à droite  
H. 44 cm x L. 53 cm (à vue)

20€ - 30€



**Lot 183**  
COMMUNE

galbée en bois marqueté à décor floral, ouvre en façade par trois tiroirs, ceinture chantournée, repose sur quatre pieds galbés.  
XIXe siècle, de style Louis XV  
Garniture de bronze doré. Dessus de marbre.  
H. 85 cm x L. 84 cm x P. 40 cm  
(Usures)

150€ - 250€



**Lot 184**  
CHIFFONNIER

en bois marqueté ouvrant en façade par six tiroirs, les montants à pans coupés, repose sur quatre petits pieds galbés.  
Style Louis XVI  
Garniture de bronze doré et dessus de marbre.  
H. 124 cm x L. 57 cm x P. 38,5 cm  
(Usures)

80€ - 120€



**Lot 185**  
ENSEMBLE DE DEUX TAPIS

un galerie et un petit tapis.  
XXe siècle  
(Usures d'usage)

60€ - 80€



**Lot 186**  
LOT DE DEUX PIÈCES ENCADRÉES

- Maurice MOREL BAKER (XXe)  
Bord de rivière  
Huile sur panneau d'isorel, signée en bas à droite et datée 1964  
H. 48,5 cm x L. 71,5 cm (à vue)

- RAP  
Moulin au bord de l'eau  
Huile sur panneau d'isorel signé et daté 53

40€ - 60€



**Lot 187**  
COLLOT

Vierge à l'Enfant en biscuit.  
H. 53,5 cm  
(Petites taches)

20€ - 30€

---



**Lot 188**  
VITRINE

en bois ouvrant par un vantail, les montants à pans coupés simulant des cannelures, repose sur quatre pieds fuselés.

Style Louis XVI

Baguettes de laiton et dessus de marbre ceint d'une lingotière et d'une galerie.

H. 136 cm x L. 64 cm x P. 31 cm

(Usures)

60€ - 80€



**Lot 189**

LOT

comprenant une lampe en laiton orné d'un cheval cabré et un miroir oval.

30€ - 50€



**Lot 190**

LIT

en bois laqué blanc et liserés gris. Les montants en colonnes détachées cannelées, la base ornée de feuilles d'eau. Les dèes de raccordement ornés d'une fleur. Repose sur quatre pieds fuselés.

Style Directoire.

Garniture moderne de tissu fleuri.

H. 120 cm x L. 190 cm x l. 111 cm

(Vendu sans literie).

120€ - 150€



### Lot 191

#### LOT COMPRENANT :

- Une paire de chevets en bois marqueté à décor de fleurs, ouvrant en ceinture par un tiroir et une tablette, repose sur quatre pieds galbés reliés entre eux par une tablette d'entretoise.

XIXe, style Louis XV

H. 69 cm x L. 36 cm x P. 26,5 cm

- Un fauteuil en bois sculpté et mouluré à décor de fleurettes, la ceinture légèrement chantournée, repose sur quatre petits pieds galbés.

XIXe, style Louis XV

H. 87 cm x L. 59 cm x P. 50 cm

- Une paire de chaises en bois sculpté, mouluré et peint en blanc, dossier médaillon, assises en fer à cheval, repose sur quatre pieds fuselés et cannelés.

XIXe, style Louis XVI

H. 93 cm x L. 47 cm x 42 cm

80€ - 100€



### Lot 192

#### TAPIS

Héréké en soie.

L. 158 cm x l. 102 cm

On y joint un tapis partiellement en soie à décor de rinceaux et volatiles.

L. 160 cm x l. 92 cm

100€ - 150€



### Lot 193

#### COMMODE

en bois marqueté à décor de filets, ouvrant en façade par trois tiroirs, les montants à pans coupés, la ceinture à ressaut, repose sur quatre pieds galbés.

XIXe, de style Transition

Garniture de bronze doré et dessus de marbre.

H. 84 cm x L. 78 cm x P. 36,5 cm

(Usures)

120€ - 150€



**Lot 194**  
GUÉRIDON

de forme demi-lune en bois marqueté, le plateau à décor floral, ouvre en ceinture par un tiroir.  
Repose sur quatre pieds galbés.  
Style Louis XV  
Garniture de bronze doré.  
H. 72 cm x L. 66 cm x P. 40 cm  
(Usures)

60€ - 80€



**Lot 195**  
BONNETIÈRE

en merisier ouvrant par un vantail. La ceinture mouvementée ornée d'une étoile. Repose sur quatre pieds.  
XIXe siècle  
H. 198 cm x L. 100 cm x P. 57 cm  
(Usures)

60€ - 80€



**Lot 196**  
MIROIR

en bois sculpté et doré à décor d'un trophée composé d'un carquois et d'une torche, le pourtour à décor d'une guirlande rubannée.  
Style Louis XVI  
H. 85 cm x L. 55 cm  
(Usures)

100€ - 120€



**Lot 197**  
LOT DE PIÈCES ENCADRÉES COMPRENANT

- Ecole française du XXe siècle dans le goût du XVIIIe  
Quatre portraits en médaillon, deux monogrammés et deux signés "C. Voisin"  
Sanguine sur papier jauni  
D. 9 cm

- Ecole française du XIXe siècle  
Portrait de jeune fille  
Pastel sur papier, signé en bas à gauche (illisible)  
H. 18 cm x L. 13 cm (à vue)

40€ - 60€

---

**Lot 198**

## LOT DE PIÈCES ENCADRÉES COMPRENANT :

- Une paire de flambeaux en métal, montés en lampe (H. 24 cm)
- Une paire de bustes en biscuit de porcelaine, montés sur piédouche
- Un groupe de jeunes filles en biscuit de porcelaine
- Un nécessaire de bureau en biscuit de porcelaine à motif d'enfants jouant à Colin Maillard
- Un vase bouteille en verre rouge

(En l'état)

60€ - 80€

**Lot 199**

## PETIT GUÉRIDON

en bois marqueté à décor de fleurettes et rinceaux, repose sur quatre pieds galbés.

Style Louis XV

H. 57,5 cm x L. 50,5 cm x P. 36 cm

(Usures)

On y joint un bout de canapé au plateau laqué noir à décor de scène sinisante, quatre pieds en laiton. Dans le gout de Baguès.

(Usures)

60€ - 80€

**Lot 200**

## BUREAU

en bois marqueté, le plateau garni de cuir et ceint d'une lingotière, la ceinture chantournée ouvrant en ceinture par trois tiroirs, repose sur quatre pieds galbés.

Style Louis XV

Importante garniture de bronze doré tel que chutes d'angles, galerie, prises de tirage, sabots.

H. 80 cm x L. 120 cm x P. 70 cm

(Usures, petits accidents)

200€ - 300€

# AGUTTES



**Lot 201**  
BIBLIOTHÈQUE VITRINE

en acajou ouvrant en partie supérieure par trois vantaux dont un vitré, les montants cannelés, ouvre en partie basse par un quatre vantaux et un tiroir. Repose sur une large plinthe.

Style Louis XVI

Ornementation de bronze doré.

H. 195,5 x L. 165 cm x P. 42 cm  
(Usures)

100€ - 150€



**Lot 202**  
MIROIR

dans un encadrement en bois doré et bois naturel.

Travail moderne

H. 98 cm x L. 81 cm

40€ - 50€



**Lot 203**  
TAPIS

Ispahan en laine et soie.

L. 205 cm x l. 141 cm

(Usures)

50€ - 80€



**Lot 204**  
TABLE

en bois marqueté de forme violonnée, le plateau garni d'un cuir à bordure dorée, la ceinture ouvrant par un tiroir, repose sur quatre pieds galbés.  
XIXe, de style Louis XV  
Filets et lingotière de laiton. Surplateau en verre.  
H. 76 cm x L. 83 cm x P. 49 cm  
(Taches sur le cuir, usures)

On y joint une petite commode en bois naturel, ouvrant en façade par deux tiroirs, les montants à pans coupés, la ceinture chantournée, repose sur quatre pieds galbés.  
Style Louis XV.  
Ornementation de laiton.  
H. 75 cm x L. 75,5 cm x P. 33 cm  
(Usures)

80€ - 120€



**Lot 205**  
LOT DE BIBELOTS

comprenant une sculpture sinisante en bois et porcelaine, une sculpture en pierre de larre, un lion en porcelaine allemande, un ensemble de boutons dans un écrin.  
10€ - 20€



**Lot 206**  
LOT COMPRENANT :

Une paire de chaises en bois sculpté et mouluré, le dossier médaillon orné d'un ruban, la ceinture très légèrement galbée, dès de raccordement à fleurettes, repose sur quatre pieds fuselés et cannelés.  
XIX, style Louis XVI.  
H. 90 cm x L. 56 cm x P. 42 cm  
(Etat d'usage, pieds légèrement tordus)

Une paire de chaises en bois sculpté, le dossier ajouré, repose sur quatre pieds galbés.  
XIXe, style Louis XV.  
H. 90 cm x L. 41 cm x P. 39 cm  
(Etat d'usage)

Un lampadaire en laiton à quatre bras de lumière.  
Style Restauration.  
H. 170 cm  
(Etat d'usage)

40€ - 60€

**Lot 207**

ÉCOLE FRANÇAISE DU XX<sup>e</sup> SIÈCLE D'APRÈS JEAN-ANTOINE HOUDON  
Louise et Alexandre Brongniart

Paire de bustes en plâtre sur piédouche  
H. 50 cm  
(petits manques)

40€ - 60€

**Lot 208**

BUREAU DE PENTE

en bois de placage et marqueterie, l'abattant garni de cuir rouge et découvrant quatre casiers et quatre tiroirs, la ceinture ouvrant par trois tiroirs. Repose sur quatre pieds galbés.

XIX<sup>e</sup>, de style Louis XV

Ornementation de bronze doré.

H. 90 cm x L. 91 cm x P. 44 cm

(Usures)

On y joint un petit tabouret en bois naturel mouluré, au quatre pieds galbés de style Louis XV.

H. 45 cm x L. 45 cm

(Usures)

100€ - 150€

**Lot 209**

COMMODE

marquetée ouvrant en façade par trois tiroirs dont deux sans traverse, décor marqueté d'un médaillon au trophée de musique. Les montants droits, repose sur quatre pieds fuselés dans le prolongement des montants.

XIX<sup>e</sup>, style Louis XVI

Ornementation de bronze doré, dessus de marbre blanc.

H. 85 cm x L. 88 cm x P. 43,5 cm

(Usures notamment à la dorure)

100€ - 150€



**Lot 210**  
COMMODE

galbée marquetée à décor de panier fleuri dans des médaillons, ouvrant en façade par trois tiroirs dont deux sans traverse, la ceinture à ressaut, repose sur quatre pieds galbés.

Style Louis XV

Riche ornementation de bronze doré tel que chutes d'angle, poignées de tirage, sabots. Dessus de marbre blanc rapporté, ne correspond pas au modèle.

H. 95 cm x L. 101 cm x P. 45 cm  
(Usures)

150€ - 200€



**Lot 211**  
COIFFEUSE RECTANGULAIRE

le plateau découvrant un miroir, ouvrant en ceinture par trois tiroirs, en façade par deux tiroirs, un vantail, deux rideaux. Repose sur quatre pieds.

Style Louis XVI

Ornementation de bronze doré.

H. 92 cm x L. 82,5 cm x P. 42,5 cm  
(Usures)

60€ - 80€



**Lot 212**  
PRIE-DIEU

en bois sculpté, mouluré et laqué gris à décor rubané. Le dossier ajouré avec un médaillon en son centre. Repose sur quatre petits pieds galbés.

Style Transition

H. 86 cm x L. 50 cm x P. 40 cm

20€ - 30€



**Lot 213**  
PAIRE DE PETITES TABLES BOUILLOTES

en bois marqueté ouvrant en ceinture par deux tiroirs et deux tablettes, repose sur quatre pieds fuselés.  
Style Louis XVI  
Dessus de marbre ceint d'une galerie de laiton ajourée.  
H. 50 cm x D. 45 cm

On y joint une paire de pique-cierges en bronze doré de style Louis XV, montés en lampe.  
H. 37 cm  
(L'ensemble en état d'usage)

100€ - 120€



**Lot 214**  
UNE CHAISE LONGUE

en bois naturel sculpté, le dossier arrondi ajouré de barreaux. Repose sur quatre pieds galbés.  
XIXe  
Garniture moderne de velours rayé.  
H. 63 cm x L. 145 cm x l. 70 cm

On y joint un bout de lit garni de tissu floral, reposant sur quatre pied en bois tourné.  
Travail moderne.  
H. 62 cm x L. 120 cm x 43,5 cm  
(L'ensemble en état d'usage)

80€ - 100€

**Lot 215****TAPIS**

en laine à motif de fleurs.  
L. 292 cm x l. 180 cm  
(Usures)

On y joint un lot de deux petits tapis en soie.  
L. 133 cm x l. 76,5 cm ; L. 110 cm x l. 63 cm  
(Usures)

200€ - 300€

**Lot 216****TABLE BOUILLOTTE**

en bois marqueté à motif de chevrons ouvrant en ceinture par un tiroir, repose sur quatre pieds fuselés. Style Louis XVI Plateau de marbre ceint d'une galerie de laiton ajouré.

H. 70 cm x D. 62 cm  
(Usures)

On y joint un fauteuil en bois sculpté et mouluré, ceinture chantournée, repose sur quatre pieds galbés.

Style Louis XV.  
H. 93 cm x L. 63 cm x P. 54 cm  
(Usures)

80€ - 120€

**Lot 217****LOT DE PIÈCES ENCADRÉES COMPRENANT**

- S. Capitrel (XXe)

*La pépinière*

Huile sur toile signée en bas à gauche, titrée et contresignée au dos.  
H. 22,5 cm x L. 27 cm

- Joly (XXe)

*Bouquet de fleurs sur un entablement*

Huile sur panneau signée en bas à droite  
H. 12,5 cm x L. 18 cm

- Madinier (XXe)

*Paire de nature morte aux fleurs et aux fruits*

Huile sur panneau signée  
H. 24 cm x L. 19 cm

30€ - 50€



**Lot 218**  
LUTRIN

en bois naturel, reposant sur un piètement tripode.  
H. totale 124 cm  
On y joint une lampe en laiton de style Louis XVI.  
H. 55 cm

30€ - 40€



**Lot 219**  
COMMODE

en bois naturel sculpté et mouluré de forme galbée, ouvre en façade par quatre tiroirs, les montants arrondis, la ceinture galbée, repose sur quatre pieds.  
Epoque Louis XV  
Ornementation de bronze doré.  
H. 82 cm x L. 126 cm x P. 58 cm  
(Accidents, piqures)

200€ - 300€



**Lot 220**  
TABLE FORMANT CONSOLE

en bois sculpté et mouluré au riche décor de rinceaux végétaux et coquille détachée, ouvre en ceinture par deux tiroirs, la ceinture richement décorée, repose sur quatre pieds galbés s'achevant par des sabots.  
De style Louis XV  
Ornementation  
H. 95 cm x L. 130 cm x P. 67 cm  
(Usures, petits accidents)

100€ - 200€



**Lot 221**  
MALLE

de voyage en bois et en cuir.  
Monogrammée LF.  
H. 54 cm x L. 90 cm x P. 54 cm  
(Etat d'usage)

80€ - 100€



**Lot 222**  
PAIRE DE CHAISES

en bois sculpté et mouluré à décor de fleurettes, reposant sur quatre  
pieds galbés.  
De style Louis XV  
H. 92 cm x L. 54 cm x P. 48 cm

30€ - 40€



**Lot 223**  
PARAVENT

en bois à trois feuilles vitrées.  
Travail moderne.  
Une feuille : H. 190 cm x L 48 cm

60€ - 80€



**Lot 224**  
PETITE COMMODE

en bois naturel ouvrant par deux tiroirs en façade, repose sur quatre pieds galbés s'achevant par des sabots.  
Epoque Louis XV  
Poignées de tirage et serrures en laiton.  
H. 70 cm x L. 90 cm x P. 55 cm  
(Usures, piqures)

100€ - 150€



**Lot 225**  
PUTTO

en gaine, la partie inférieure ornée de fleurs en bois naturel sculpté.  
Dans le gout du XVIIIe.  
H. 90 cm

60€ - 80€



**Lot 226**  
GRANDE TABLE

rectangulaire en bois naturel et suite de 12 chaises paillées.  
Table : H. 72 cm x L. 300 cm x P. 77,5 cm  
Chaise : H. 87 cm x L. 42 cm x P. 38 cm

200€ - 300€



**Lot 227**  
MANUFACTURE DE MEISSEN, XXe SIECLE

Grande coupe en porcelaine à décor d'enfants tenant des paniers de fleurs.  
Marque sous la base.  
(Petits accidents et usures)

30€ - 50€



**Lot 228**  
VITRINE PLATE

de forme rectangulaire en bois de placage et garnie de bronzes dorés. Le plateau à abattant et vitré est ceint d'une frise de palmettes. La ceinture à léger ressaut à décor de réserves rectangulaire et de jeunes faunes. Sur des pieds fuselés cannelés et rudentés. Style Louis XVI.  
(usures d'usage, en l'état).

600€ - 800€